

# ISTITUTI **COMPRESIVI** **PERTINI**

## PERTINI 1

**Scuola Media**

**5 CORSI**

**Dall'Aglio**

**King**

**Tricolore**

**Tassoni**

## PERTINI 2

**Scuola Media**

**4 CORSI**

**Pezzani**

**Marco Polo**

**Scuola Infanzia Pezzani**

**TUTTI**  
i ragazzi frequentanti  
le scuole primarie **degli Istituti Comprensivi**  
**HANNO**  
**PRIORITA' DI ACCESSO**  
nelle nostre scuole

- **I bambini provenienti da altri istituti comprensivi, ma residenti, saranno accolti, prioritariamente nella scuola di pertinenza, o nelle classi con il minor numero di alunni**
- **I bambini residenti fuori stradario saranno accolti nelle classi con posti eventualmente disponibili**

# C come ... **C**ontinuità



infanzia

primaria

secondaria 1°

# A come... **Accoglienza**

ovvero

## **Ti stiamo Aspettando**

Le classi della primaria, accompagnate dalle insegnanti, vengono accolte da docenti e alunni della scuola secondaria e iniziano così a conoscere la futura scuola



# **COSTRUZIONE e** **CONDIVISIONE del** **CURRICOLO**



# I come ... **Inclusione**

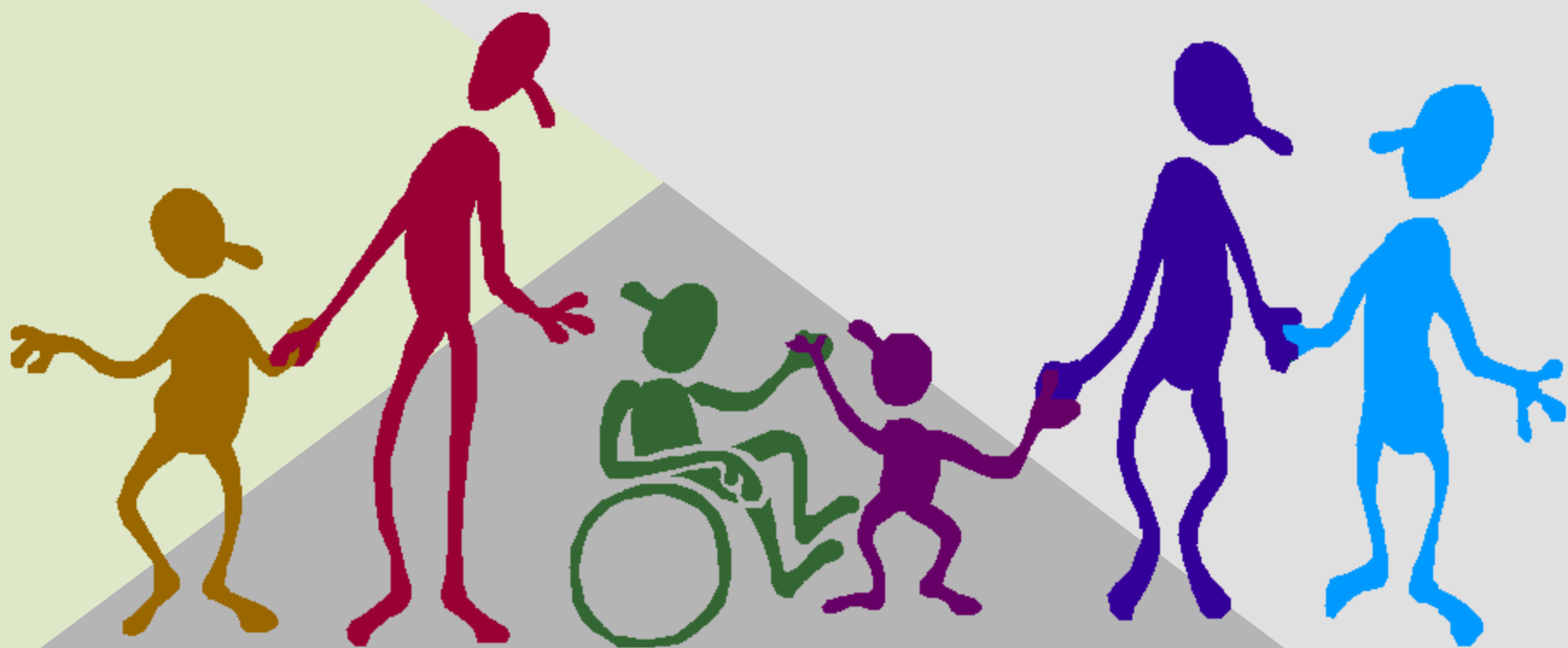

# **INCLUSIONE** significa

**Ogni alunno, con continuità o  
in determinati periodi, può presentare dei  
Bisogni Educativi Speciali  
(motivi fisici, psicologici, sociali..)**



# Valutazione

- **Valorizzare il percorso educativo e didattico di ogni alunno**
- **Valutazione formativa**  
(*motivazione, stima di sé, fiducia*)
- **Valutazione sommativa**  
(**obiettivi di valutazione trasversali, condivisione di prove**)

# Valutazione Esterna



# Grafico prove INVALSI CLASSI TERZE a.s. 2015/2016

ITALIANO

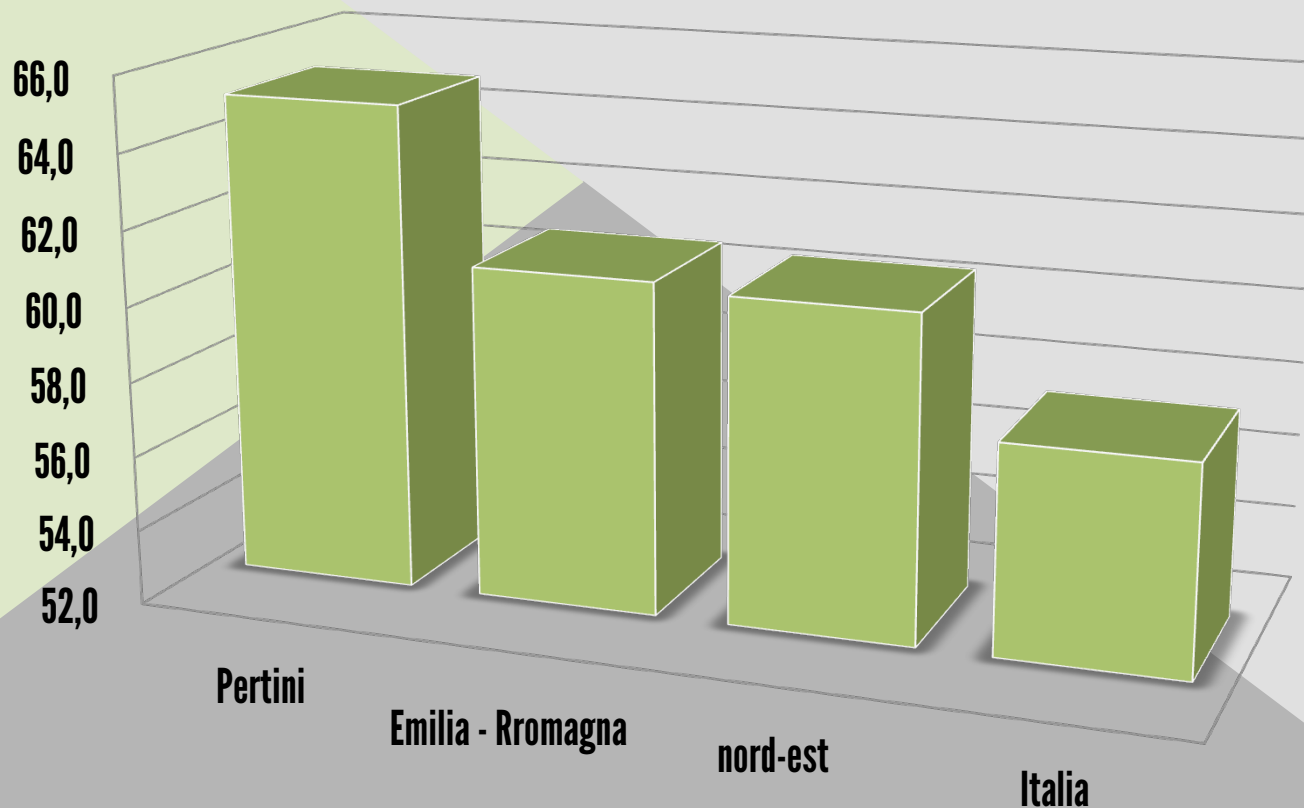

# Grafico prove INVALSI CLASSI TERZE a.s. 2015/2016

## MATEMATICA

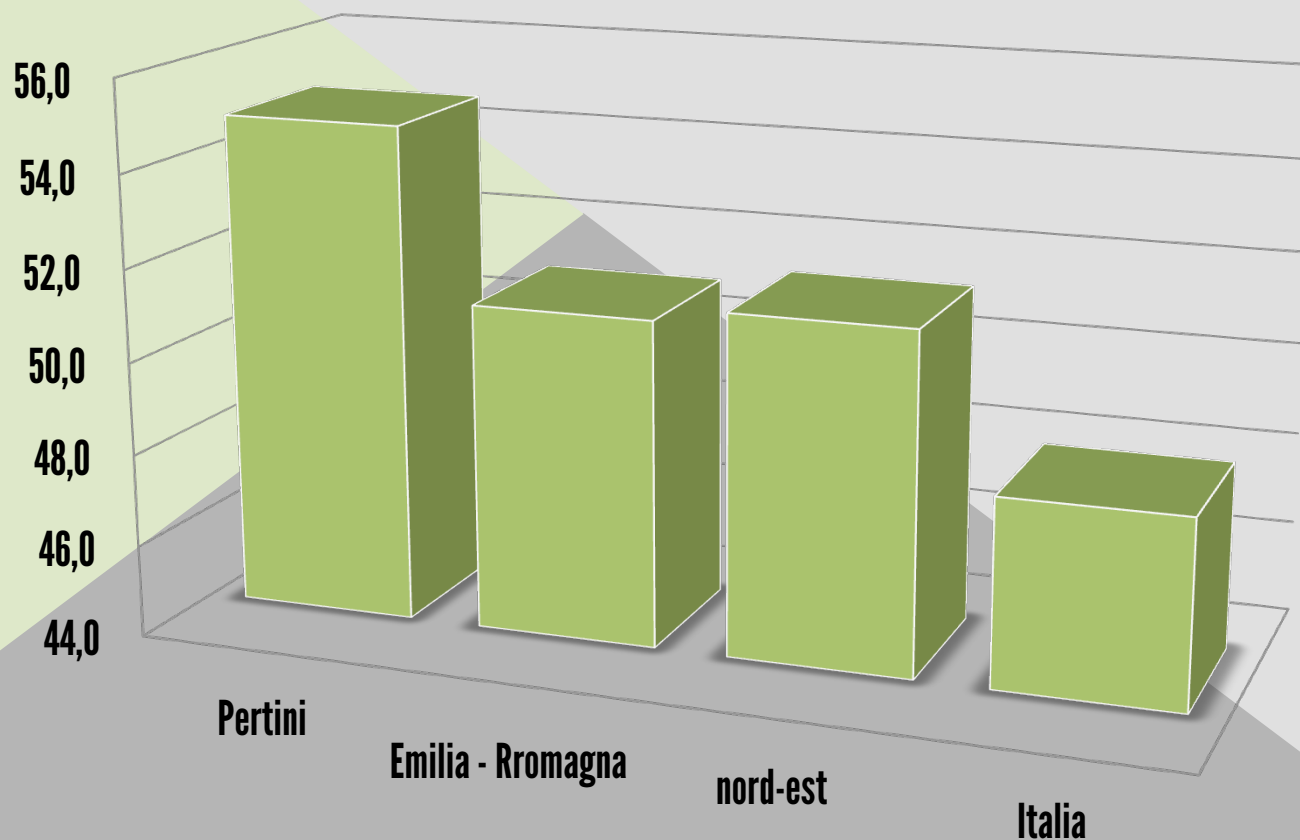

# Piano Triennale dell'Offerta Formativa

a.s.2016-2019

Progettazione  
educativa

*Indirizzi generali  
per le  
attività della scuola*

Progettazione  
extra-curricolare

Progettazione  
curricolare

Progettazione  
organizzativa

***Articolazione oraria settimanale  
organizzate in due moduli orari di  
30 ore***



# COSA significa

- Lezioni dal **lunedì al sabato**  
dalle ore **8.00** alle ore **13.00**
- Lezioni dal **lunedì al venerdì**  
dalle ore **8.00** alle ore **14.00**

**ITALIANO (6) STORIA (2) GEOGRAFIA (2)**

**10**

Comprehensive dell'ora di approfondimento di lingua italiana

**MATEMATICA - SCIENZE**

**6**

**INGLESE**

**3**

**FRANCESE**

**2**

**TECNOLOGIA**

**2**

**ARTE E IMMAGINE**

**2**

**MUSICA**

**2**

**EDUCAZIONE FISICA**

**2**

**RELIGIONE CATTOLICA**

**1**



# le Strutture Attuali

**27 aule base** (tutte dotate di postazione pc/internet , postazione audio/video o LIM)

**2 palestre**

**2 laboratori di arte** (dotati di lavagna LIM)

**2 laboratori di musica** (dotati di impianti audio-video, computer, videoproiettore, pianoforte e strumenti)

**1 nuovo laboratorio di informatica**

**1 armadio contenente 12 computer**

**1 laboratorio di scienze**

**Varie aule** per attività individualizzate

**2 postazioni video mobili**

**1 ulteriore aula** dotata di lavagna LIM

**Nelle nostre scuole  
vengono organizzate  
annualmente**

**Attività di Ampliamento  
dell'Offerta Formativa**

# Attività Pomeridiane

**Di Potenziamento dei linguaggi creativi**

sia in sesta/settima ora  
che settima e ottava ora

Le attività di potenziamento si attiveranno al  
raggiungimento di un **numero minimo** (variabile)  
di iscrizioni

E sono **tassativamente a numero chiuso** (variabile)

# Orchestra

[infoorchestrapertini@gmail.com](mailto:infoorchestrapertini@gmail.com)



Un incontro settimanale di **90 minuti**, in cui si impara a suonare a piccolo gruppo uno strumento a fiato (**tromba, trombone, euphonium, clarinetto, saxofono, flauto traverso**) o le percussioni seguito dalle prove d'orchestra insieme a tutti i compagni.

**Iscrizioni entro il 30 giugno 2017**

**Max 25 posti**

È previsto un contributo da parte delle famiglie  
**Lo strumento è fornito in comodato gratuito e può essere usato al mattino durante le lezioni di musica curricolari.**

# Coro Voci Bianche

[infocoropertini@gmail.com](mailto:infocoropertini@gmail.com)



**Un incontro settimanale di 60 minuti  
dopo le 16,30.**

**Può essere frequentato anche dai bambini che frequentano il tempo lungo.**

**E' un approccio semplice e divertente al linguaggio musicale.**

**Si impara cantando a stare insieme e a rispettare le regole della convivenza civile.**

**E' previsto un piccolo contributo da parte delle famiglie.**

**Iscrizioni entro il 15 settembre 2017  
max 30 posti.**



# Corso di Musical

[infomusicalpertini@gmail.com](mailto:infomusicalpertini@gmail.com)

Un incontro settimanale di 90 minuti in continuità con l'attività del mattino. Si impara a recitare, cantare e ballare e a presentare al pubblico quanto appreso, ma soprattutto a stare insieme e collaborare con tutti per la restituzione finale.

Serve a potenziare le capacità comunicative dei ragazzi.

E' previsto un contributo da parte delle famiglie

**Iscrizioni tassativamente  
entro il 30 giugno 2017  
Max 25 posti**



# Corso Tecnici di Scena

[infomusicalpertini@gmail.com](mailto:infomusicalpertini@gmail.com)



Un incontro settimanale di **90 minuti**  
da gennaio a maggio

Si impara a montare e gestire gli impianti scenici in spazi teatrali convenzionali e non, si affrontano argomenti inerenti alla sicurezza degli ambienti teatrali.

**I ragazzi avranno un ruolo attivo durante la settimana dell'arte.**

Qui si scopre come avere un ruolo fondamentale anche dietro le quinte. Attività in continuità con le attività del mattino.

E' previsto un contributo da parte delle famiglie.

**Iscrizioni entro e non oltre il 30 giugno 2017**



# Corso La Città del Teatro

infomusicalpertini@gmail.com



Un incontro settimanale di **90 minuti**  
da **gennaio a maggio**

Si impara a ideare e gestire gli spazi scenici teatrali, attraverso esperimenti d'arte "tridimensionale" in funzione della ideazione e realizzazione di scenografie.

I ragazzi avranno un ruolo attivo durante la settimana dell'arte.

Qui si scopre come avere un ruolo creativo e fondamentale anche dietro le quinte.

Attività in continuità con le attività del mattino. E' previsto un contributo da parte delle famiglie.

**Iscrizioni entro e non oltre il 30 giugno 2017**



# Corso GRAPH-Lab

## infolaboratoriarte@gmail.com



Un incontro settimanale di **90 minuti**  
da **gennaio ad aprile**

Si impara a lavorare in modo autonomo con un programma di grafica, provando ad elaborare, migliorare e correggere con **creatività** immagini digitali.

I ragazzi avranno un ruolo attivo durante la settimana dell'arte.

Qui si scopre l'importanza della comunicazione grafica e iconografica.

Attività in continuità con le attività del mattino.

E' previsto un contributo da parte delle famiglie.

**Iscrizioni entro e non oltre il 30 giugno 2017**

# il Nostro Obiettivo Fondamentale

Garantire a **tutti** gli studenti  
**PARI OPPORTUNITA'**  
formative e didattiche.



# Iscrizioni a.s. 2017-2018

Modalità di presentazione della domanda di iscrizione



# Iscrizioni a.s. 2017-2018



dovranno essere effettuate

**ESCLUSIVAMENTE** **on-line**

**Dal 16 gennaio al 6 febbraio 2017**

# www.iscrizioni.istruzione.it

The screenshot shows a web browser window with the URL www.iscrizioni.istruzione.it. The page header includes the text "Ministero dell'Istruzione, dell'Università e della Ricerca" and "Scuola in Chiaro io scelgo, lo studio". The main navigation bar features the "ISCRIZIONI on line" logo and a green button labeled "ACCEDI AL SERVIZIO". Below this, a menu contains "COSA SERVE", "COME FARE", and "ITER DOMANDA".

**Dalle ore 9:00 del 9 gennaio 2017**  
si può accedere alla registrazione per ottenere le credenziali di accesso al servizio

Chi ha un' **identità digitale SPID** (Sistema Pubblico di Identità Digitale) può accedere al servizio a partire dal 16 gennaio con le credenziali del gestore che ha rilasciato l'identità

**Dalle ore 8:00 del 16 gennaio alle ore 20:00 del 6 febbraio 2017**  
sono aperte le iscrizioni alle classi prime delle scuole primarie e secondarie di primo e di secondo grado.

Le iscrizioni on line sono obbligatorie per le **scuole statali** e facoltative per le **scuole paritarie**; riguardano anche i corsi di istruzione e formazione dei **Centri di formazione professionale** regionali delle regioni che hanno aderito alla procedura: Lazio, Liguria, Lombardia, Molise, Piemonte, Sicilia e Veneto.

Buttons: **REGISTRATI** (with key icon) and **ACCEDI AL SERVIZIO** (with external link icon).



# Insegnamento della **Religione Cattolica**

- **Avvalersi o non avvalersi**
- **Scelta valida per l'intero corso di studi, fatto salvo il diritto di modificare tale opzione anno per anno**

**[www.portaleirc.it](http://www.portaleirc.it)**

# Scuola Aperta

**SABATO 21 GENNAIO 2016**

dalle ore **16.30** alle ore **18.30**

**OPENDAY**

## ***Visitate i Nostri Siti***

**<http://www.icpertini1.gov.it/>**

**<http://www.icpertini2.gov.it/>**